

	Confini Comunali		Confini centro abitato
INFRASTRUTTURE			
	FFSS ambito ferroviario		Nuovo percorso pedonale sospeso
	Nuova viabilità		Nuovo sottopasso pedonale
	Passaggiata a mare (Sottoambito L1)		Parcorsi pedonali storici
	Ampliamento strade		Pontile a mare da ampliare
	Strade esistenti		
	Manufatto incongruo da demolire		
SISTEMA NATURALE ED AGRICOLO			
	Agr0 - Ambito boscolo		
	Agr1 - Ambito agricolo di fondovalle (Borgio)		
	Agr2 - Ambito agricolo collinare (Verezzi)		
AMBITI DI CONSERVAZIONE			
	R0: Nuclei storici		
	ASR 1: Ambito storico rurale di Verezzi		
	Sub ambito Agr2		
	ASR 2: Ambito storico rurale di fondovalle - Borgio		
	Sub ambito Agr1		
AMBITI DI RIQUALIFICAZIONE			
Sistema Residenziale			
	R1: Ambiti a destinazione residenziale prevalentemente stufati da inquilinare		
	R2: Ambiti a destinazione residenziale da riqualificare		
	R3: Ambiti interessati da pianificazione attuativa in itinere o attuazione direttamente convenzionata		
Sistema Turistico-ricettivo			
	R8: Ambiti per aziende ricettive all'aria aperta: campiagii e parchi vacanze		
	Alberghi		
Sistema produttivo			
	R9: Ambiti a destinazione prevalentemente produttiva		
	Distributore carburante		
AMBITO L: Litorale			
Sottoambito L1: passeggiata a mare ed aree limitrofe			
	Sottoambito L2, disciplinata dal P.U.D. di cui all' art.1 approvato con DCR 18 del 09-04-02		
	PU: Parco Urbano		
	Messa in sicurezza parco		
SERVIZI			
	Dotazioni territoriali		
	Distretto Trasformazione		
	Ambiti speciali		
SISTEMA DEI VINCOLI			
	Rispetto dimiteriale		
	Grotte		
	Cave		
	Bellezze architettoniche puntuali		
	Altri vincoli		
	Edifici sparsi in ambito agricolo		
	Facce di tutela dei punti sensibili del sistema di radiotelecomunicazione		
	Facce di attuazione elettrotele 25 m (L'altitudine rilevata va verificata per ciascun caso specifico direttamente con ENR e Gestore competenza)		

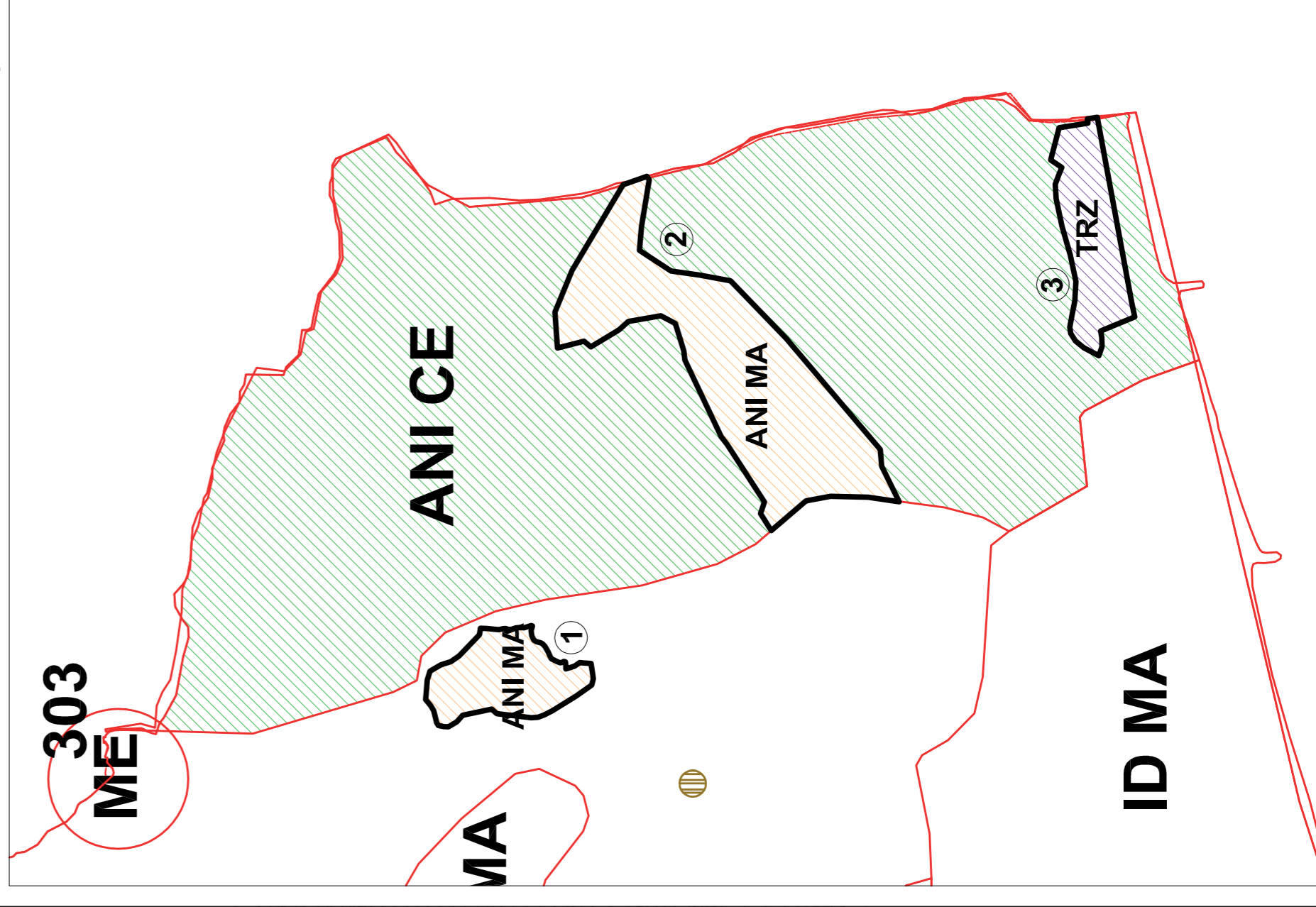
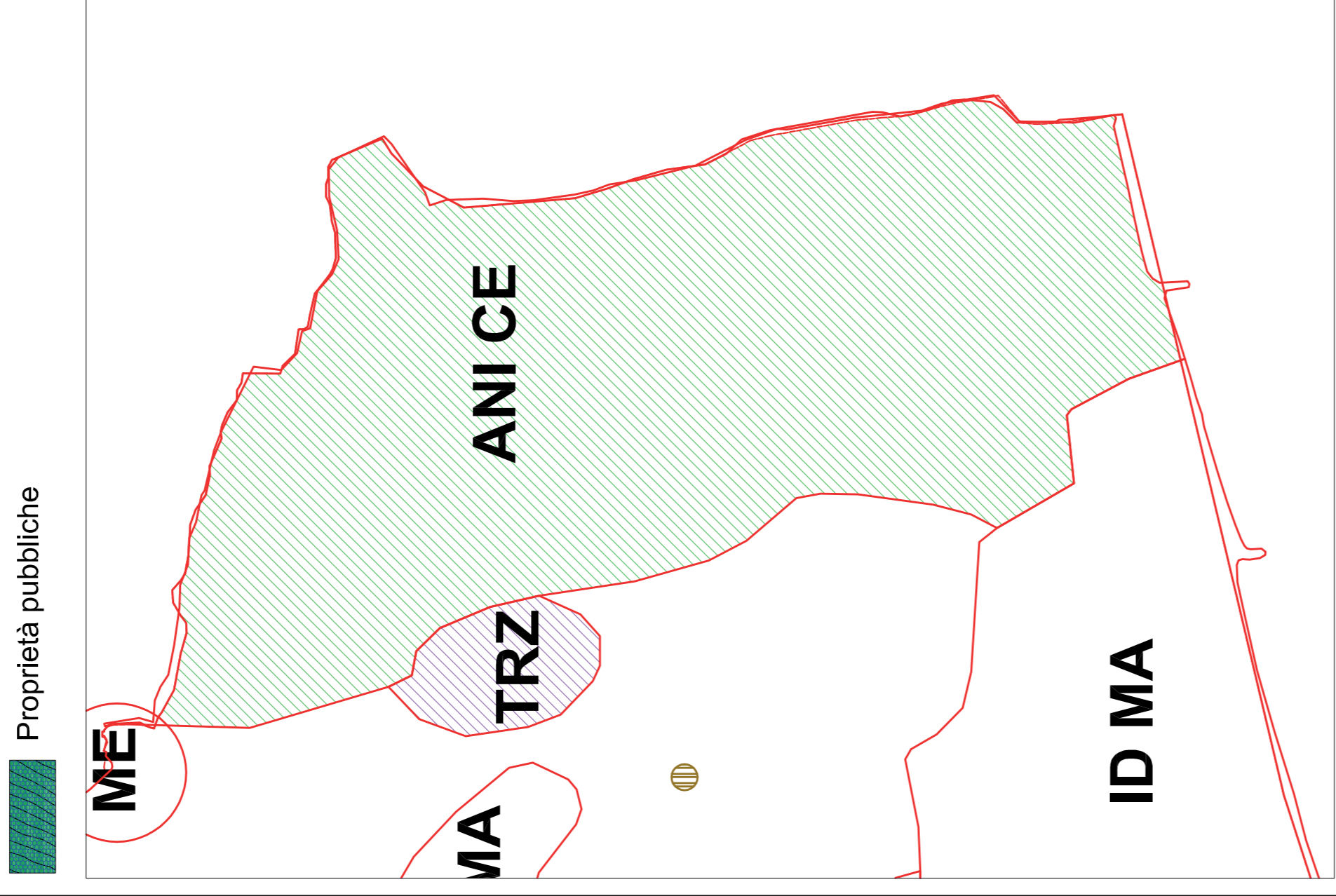
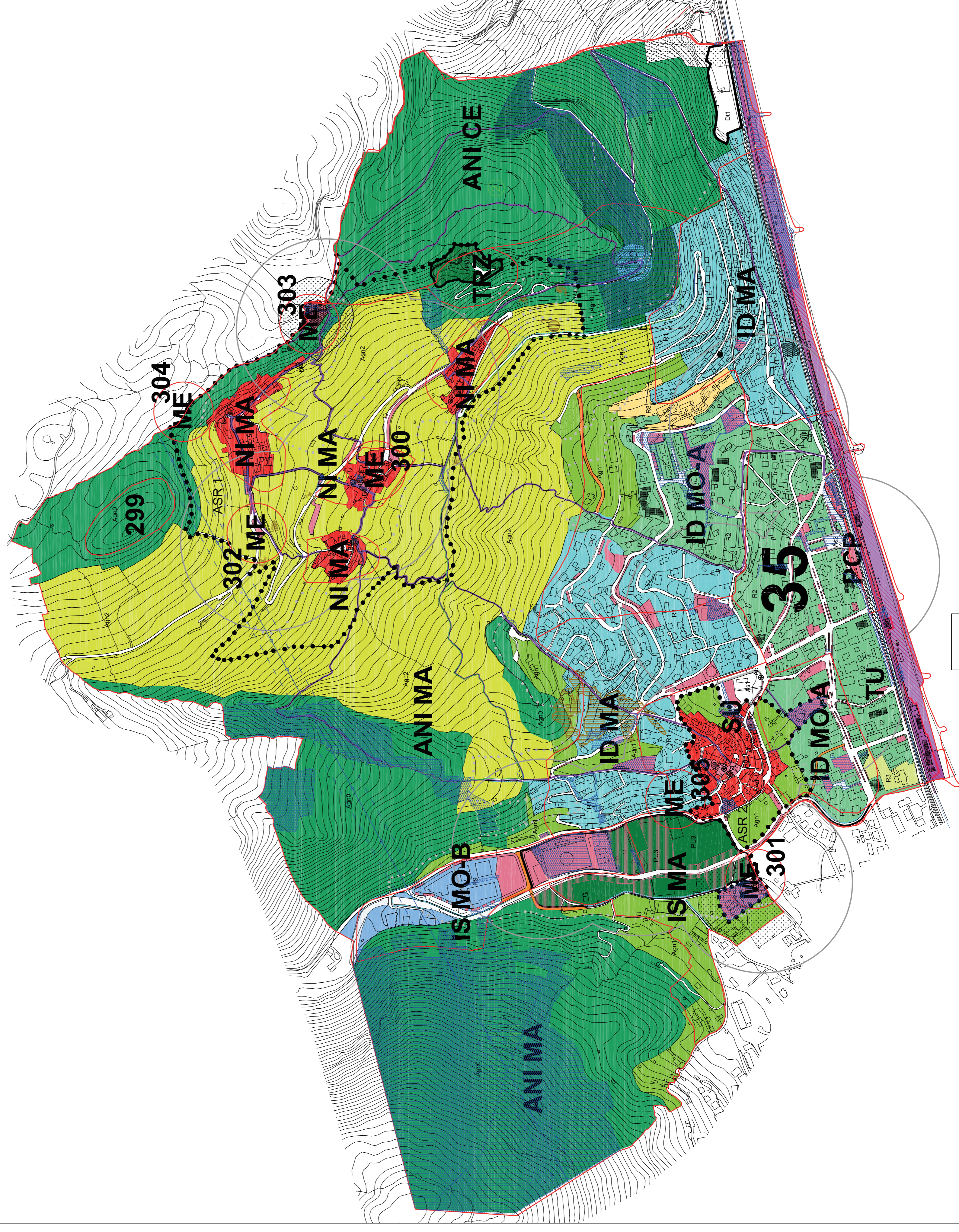

Richiesta variante al PTCP
 Variante 1 da zona TRZ a ANI MA
 Variante 2 da zona ANI CE a ANI MA
 Variante 3 da zona ANI CE a TRZ

VINCOLO PAESISTICO

Legenda:
 BELLEZZE ARCHITETTONICHE PUNTUALI

A - 07/00112006 - Chiesa di S. Agostino - anno vincolo 1988 (aggiornamento 11/09/2006)
 B - 07/00112007 - Torre e Palazzo dei conti con piano, anno vincolo 1988 (aggiornamento 22/04/2015)
 C - 07/00112008 - Chiesa Parrocchiale di S. Pietro - anno vincolo 1982 (aggiornamento 11/09/2006)
 D - 07/00112009 - Mulino Fabbro - anno vincolo 1982 (aggiornamento 11/09/2006)
 E - 07/00112010 - Chiesa di S. Maria - anno vincolo 1982 (aggiornamento 11/09/2006)
 F - 07/00112011 - Chiesa di S. Martino - anno vincolo 1982 (aggiornamento 11/09/2006)
 G - 07/00112012 - Cappella Madonna del Carmine - anno vincolo 1982 (aggiornamento 06/04/2015)
 H - 07/00102259 - Santuario della Madonna del Buon Consiglio - anno vincolo 2009 (aggiornamento 16/03/2013)
 I - 07/00209831 - Villa Saracena con annessa casa del casale e terreno perlinfradabile - anno vincolo 2003 (aggiornamento 22/04/2015)
 L - 07/00209832 - Chiesa di S. Agostino - anno vincolo 2003 (aggiornamento 11/09/2006)
 M - 07/00209833 - Chiesa di S. Agostino - anno vincolo 2003 (aggiornamento 11/09/2006)
 N - 07/00209834 - Chiesa di S. Agostino - anno vincolo 2003 (aggiornamento 11/09/2006)

BELLEZZE DI INSIEME

07/0503 - LO INTERO TERRITORIO DEL COMUNE DI BORGIO VEREZZI HA NOTEVOLE INTERESSE PUBBLICO PERCHE' COMPLESSO DI GRANDE VALORE ESTETICO E TRADIZIONALE.
 07/0504 - PROMONTORIO DEL MONTE CAPRAZZO: NEI COMUNI DI BORGIO VEREZZI E FINALE LIGURE INTERESSE AMBIENTALE E ARCHEOLOGICO PER I RAVVINCIMENTI NELLE GROTTE DELLE PARETE GRANIDE

VINCOLI ARCHEOLOGICI

07/0724 - GROTTA VALDEMINO.
 07/0505 - GROTTA DEGLI ARMORARI

Elenco Immobili sottoposti alle disposizioni di tutela del D.Lgs. 42/04 Parte seconda - Beni Archeologici

Aa - 07/00112004 - Oratorio di Santo Stefano
 Ab - 07/00109581 - Edicola Velina
 Ac - 07/00109579 - Internonario di San Sebastiano
 Ad - 07/00109578 - Monumento ai caduti
 Ae - 07/00020296 - Monumento ai caduti

Elenco Immobili con rilevanti valori storico-artistico-ambientali individuali

Ba - Casa con Torre in Poggio
 Bb - Chiesa di S. Agostino ed edifici a contorno della piazza
 Bc - Livata in locata Chiesa
 Bd - Torre difensiva di Piazza

Proprietà Pubbliche con più di 70 anni, secondo art.10 D.lgs. 42/2004

Ca - Edificio ad uso spogliatoi in Piazza della Chiesa a Verezzi
 Cb - Edificio del Comune
 Cc - Strada Pubblica

COMUNE DI BORGIO VEREZZI

PIANO URBANISTICO COMUNALE

COMMITTENTE	COMUNE DI BORGIO VEREZZI
PROGETTISTI	ARCH. BRUNO GABRIELLI ARCH. FEDERICA ALCOZZER ARCH. ROBERTO BURLANDO ARCH. PIETRO COZZANI
STUDI GEOLOGICI	GEOL. GIOVANNI BATTISTA PIACENTINO GEOM. GIUSEPPE PIACENTINO - collaboratore
STUDI AGRIFORESTALI	DOTT. FABRIZIO DEL NERO

DOCUMENTO: ST03
 Struttura piano-Prop.Pubbliche-PTCP

FILE ELABORAZIONE: ST03_elabora_P-PTCP.pdf
 FILE DI STAMPA: ST03_struttura_P-PTCP.pdf
 SCALA: 1:5000

REV.	DATA	DESCRIZIONE E REVISIONE	ELABORAZIONE	VERIFICA	APPROVAZIONE
X	NOV.2017				
X	FEBB.2017				

REGIONE LIGURIA
 PROVINCIA DI SAVONA